

DL vinylfolie

Productomschrijving

DL vinylfolie is een combinatie van meerdere lateislabben aan elkaar gekoppeld. Het is een extra vochtkerende slabbe, ter voorkoming van doorslagwater in gevels (specifiek in de hoogbouw). Minimum afname 50 m¹. Bevestiging d.m.v. insteekbevestiging of spijkerbare loodstrip.

Toepassingen

De folie is voornamelijk in te zetten bij details met stalen lateien, c.q. metselwerk ondersteuning. Hierbij moet men erop letten dat de achterste folie te allen tijde glad en vlak tegen het binnenspouwblad wordt aangebracht. Van metselwerk ondersteuning welke tegen de achterste folie wordt aangebracht, moeten de geboorde gaten volledig worden afgekit, ofwel met butyltape-alu worden ingepakt. Dit om eventuele bouwfysische problemen te voorkomen. Daarnaast dient men voldoende ventilatie ruimte tussen de stalen latei en het kozijn aan te houden.

Leveringsmogelijkheden

- Op rollen van 25 m
- Op maat met H-EP (hard enkel profiel, tot 6.400 mm)
- Op maat met H-WS (hard waterholprofiel, voor stelkozijnen tot 6.400 mm)
- Met Z-EP (zacht enkel profiel)
- Met Z-DP (zacht dubbel profiel)
- Met HOR (hard op rol)
- Of zonder profiel

Besteltabel

bestelnr.	DL vinylfolie speciale aanmaak	eenheid mm
641099	lengte bovenfolie	
	lengte onderfolie	
	profiel: (met/zonder)	

Deze goederen worden speciaal voor u gemaakt. Derhalve kan een geplaatste order niet worden geannuleerd of retour genomen!

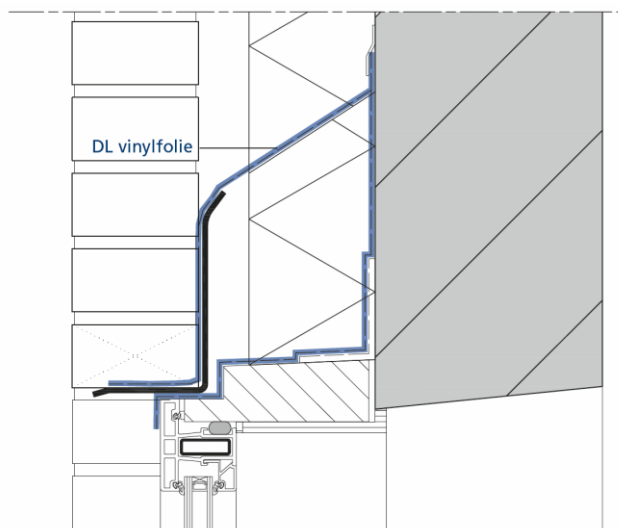

H-EP/Z-EP

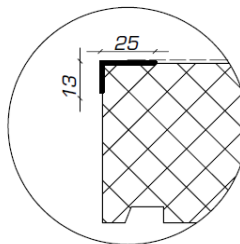

H-WS

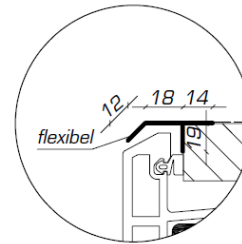

Z-DP

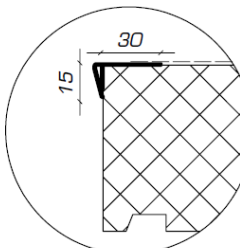

HOR

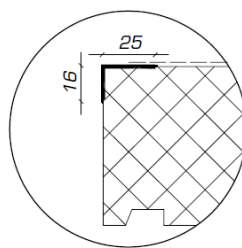

Aan deze documentatie kunnen geen rechten worden ontleend.
Wijzigingen voorbehouden.

Uitgave: nr.1, d.d.: 23-01-2019(8.10)