

Lange Lijs

Productomschrijving

De Lange lijs is een meervoudige afstandhouder voor de onderwapening. De Lange lijs is zeer stabiel en voldoet aan de NEN 6722; tenminste 25% aan openingen zijn in het bovenzvlak en zijvlak aanwezig. Deze PVC lijnafstandhouder wordt geleverd in een lengte van 2 m. Indien de Lange Lijs vanwege zijn lengte niet mag worden toegepast zijn op aanvraag kortere lengten van 0,5 m leverbaar. De Lange Lijs is bestemd voor harde werkvloeren (beton, staal, hout)

Voordelen

- Leverbaar voor dekking 15 t/m 50 mm
- Op aanvraag leverbaar in kortere lengten
- Voldoet aan NEN 6722
- Toepasbaar op harde werkvloeren
- Vervaardigd uit hoogwaardig PVC
- Goede instroming van de beton

Technische gegevens

- Materiaal : hoogwaardig PVC
- Kleur : grijs
- Lengte : 2 m
- Breedte : 30 mm

Besteltabel

bestelnr.	dekking in mm	verpakking bundel in m	meter per pallet
221116	15	100	8.000
221120	20	100	5.600
221126	25	100	4.800
221161	30	100	3.500
221171	35	60	2.880
221180	40	60	2.400
221190	50	60	1.680

Dekkingsafstandhouder

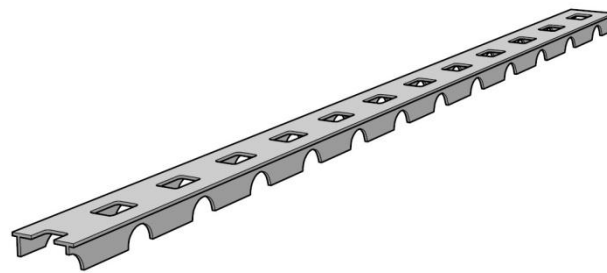

Verwerking

Een correcte plaatsing van de afstandhouder is zeer belangrijk. De afstandhouder moet diagonaal (en bij voorkeur verspringend) ten opzichte van de hoofdwapening worden geplaatst ($30^\circ \leq \text{hoek} \leq 60^\circ$). De oplegpunten van de wapening op de afstandhouder dienen verder van elkaar te liggen dan **200 mm** en de onderlinge afstand tussen de afstandhouders dient groter te zijn dan **500 mm** op dezelfde wapeningsstaaf.

Aanbevolen legpatroon

